



ön proje:

mola istasyonu

yer: atılım üniversitesi
kampüsü

proje:

**öğrenirken barınmak,
barınırken öğrenmek
&
öğrenci toplulukları merkezi**

yer: mebusevleri

**ATILIM ÜNİVERSİTESİ | GSTMF
MİMARLIK BÖLÜMÜ**

**MMR 201 & 202 | MİMARİ TASARIM I-II
2022-2023 BAHAR DÖNEMİ**

201 | Burak Bican, Ali Hakkın, Belamir Köse, Nil Akdede

202 | Tuğçe Utku, Sinan Kınikoğlu, Gamze İlan, Mustafa Kemal Yurttaş



ön proje:

mola istasyonu

yer: atılım üniversitesi
kampüsü

**ATILIM ÜNİVERSİTESİ | GSTMF
MİMARLIK BÖLÜMÜ**

**MMR 201 & 202 | MİMARİ TASARIM I-II
2022-2023 BAHAR DÖNEMİ**

201 | Burak Bican, Ali Hakkın, Belamir Köse, Nil Akdede

202 | Tuğçe Utku, Sinan Kınikoğlu, Gamze İlan, Mustafa Kemal Yurttaş

KONU | MOLA İSTASYONU

Her bir öğrencinin verilen temalar dahilinde

- 30 m³ kapalı alan sınırını aşmayan;
- malzeme ve taşıyıcılık özellikleri belirlenmiş;
- kullanım amacı ve bağlamı belirlenmiş;
- işlevsel ihtiyaçlara cevap veren bir yapı çözümü geliştirmesi beklenmektedir.

- Müzik,
- Fitness/Spor,
- Yoga/Pilates,
- Masa oyunları,
- İçme/Atıştırma,
- Uyuma/Dinlenme,
- Okuma/Anlatma,
- Maket/hobi,
- Bisiklet/Scooter Tamir

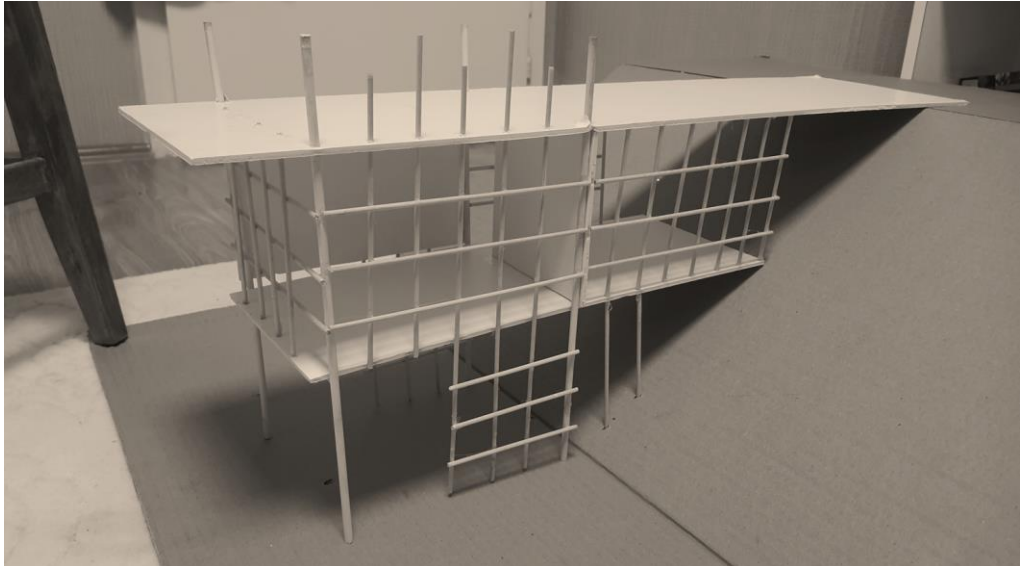
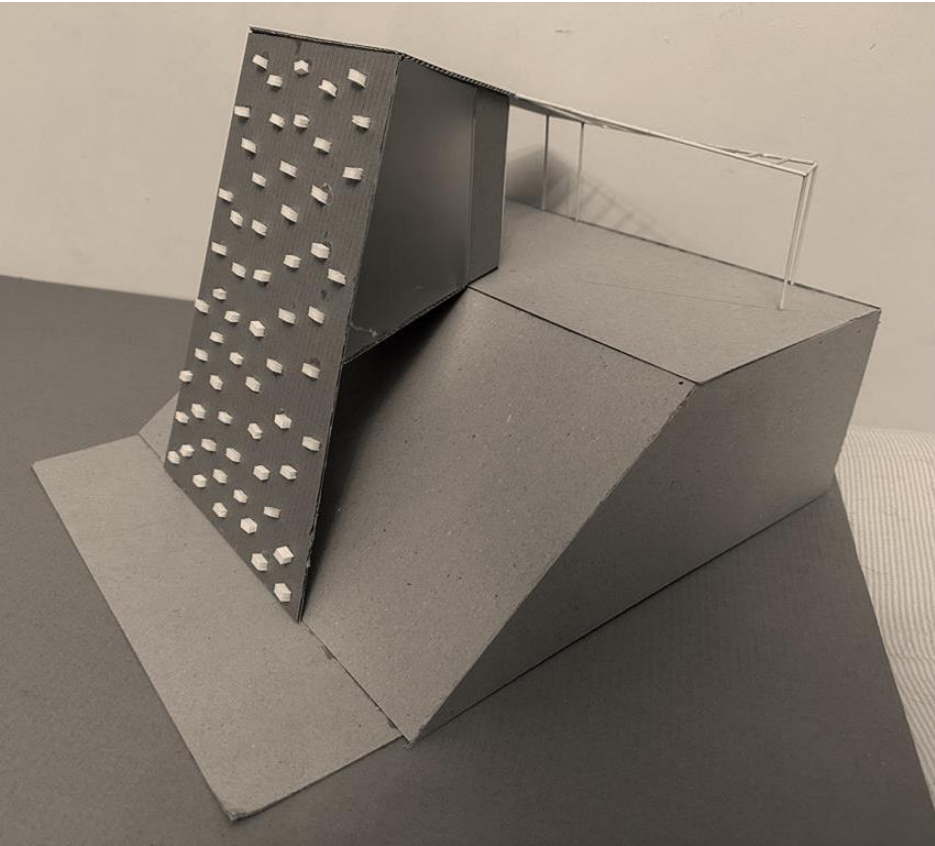
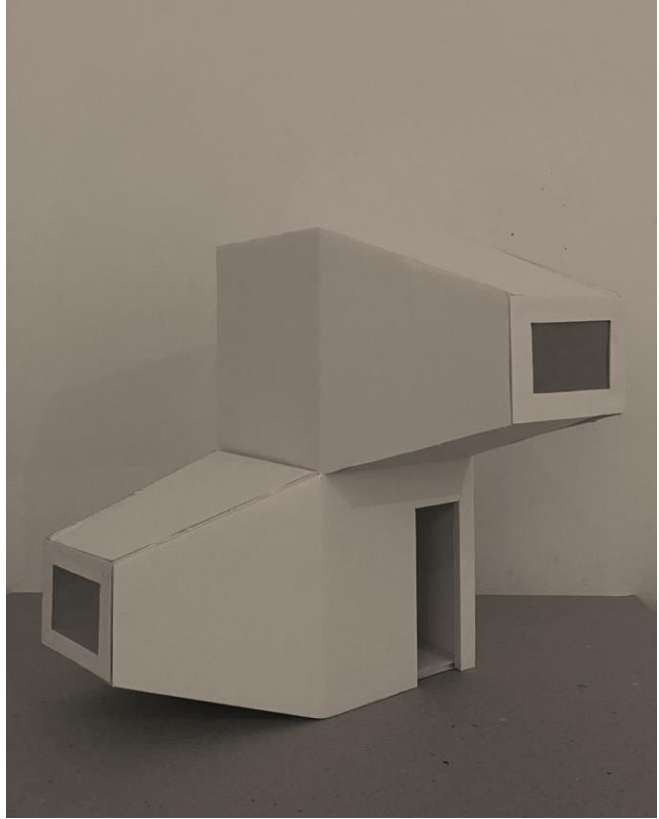
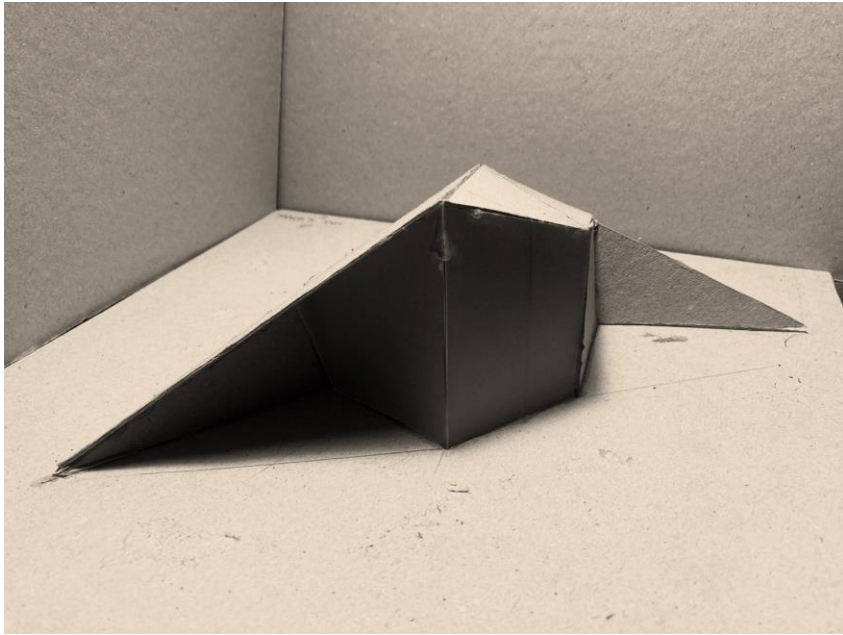
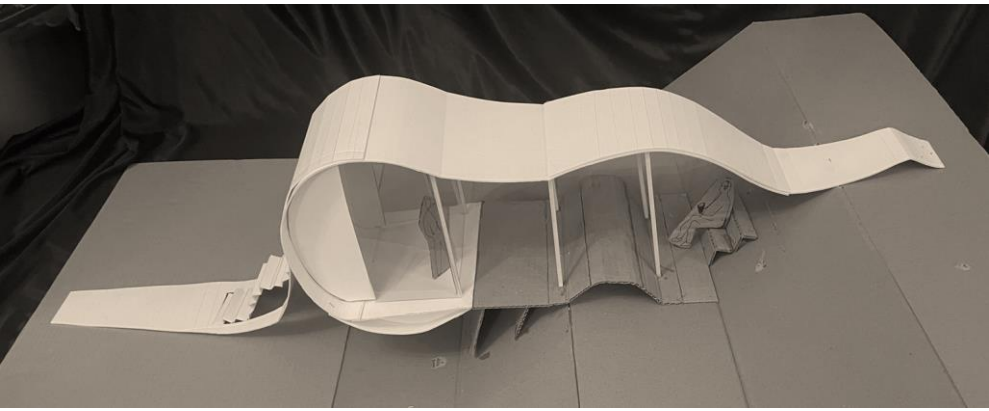

ARAŐTIRMALAR

arařtırma I || mola istasyonu . örnek proje incelemesi

arařtırma I || saha incelemesi

arařtırma II || saha analizleri

arařtırma III || örnek proje incelemesi

pin-up I || saha analizleri

pin-up II || kavramsal yaklaşım ve tasarım

pin-up III || genel değerlendirme

MMR 20X

● ● ● bahar '23

hafta 1

31.01.2023 | Tanışma & Ön Proje Tanıtımı
03.02.2023

hafta 2

07.02.2023
10.02.2023

hafta 3

14.02.2023
17.02.2023

hafta 4

21.02.2023
24.02.2023

hafta 5

28.02.2023
03.03.2023

hafta 6

07.03.2023 | Pin-up - Mola İstasyonu
10.03.2023 | Proje Tanıtımı & Yer Görme Gezisi: Mebusevleri

hafta 7

14.03.2023
17.03.2023

hafta 8

21.03.2023 | Pin-up - Saha Analizleri
24.03.2023

hafta 9

28.03.2023
31.03.2023

hafta 10

04.04.2023 | Pin-up - Kavramsal Yaklaşım ve Tasarım
07.04.2023

hafta 11

11.04.2023
14.04.2023

hafta 12

18.04.2023
21.04.2023

hafta 13

25.04.2023
28.04.2023 | Ara Jüri

hafta 14

02.05.2023
05.05.2023

hafta 15

09.05.2023 | Pin-up - Taşıyıcı Sistem
12.05.2023

201-202 | Final Jürileri - Mayıs 2023



proje:
**öğrenirken barınmak,
barınırken öğrenmek**

yer: mebusevleri

**ATILIM ÜNİVERSİTESİ | GSTMF
MİMARLIK BÖLÜMÜ
MMR 201 MİMARİ TASARIM I
2022-2023 BAHAR DÖNEMİ**

Burak Bican, Ali Hakkın, Belamir Köse, Nil Akdede

KONU | öğrenirken barınmak, barınırken öğrenmek

201 projesi için belirlenen temel kısıtlar aşağıda belirtilmiştir:

1- Birbirinden farklılaşan yaşam/barınma mekanları

minimum 20 kişilik barınma kapasitesi

2- Ortak paylaşım alanları (kapalı-açık-yarı açık)

yeme, dinlenme, hobi, çalışma vb.

4- Kalıcı ve geçici personel için gerekli mekanlar

idareci ve bakım/hizmet personeli.

5- Servis mekanları

6- Islak Hacimler

7- Otopark (2-3 adet açık/kapalı)

(8 - Tasarım kararları/senaryosu kapsamında önerilen ek mekanlar)

Kapalı alanlar, sirkülasyon dahil maksimum 1500m³ olarak planlanacaktır.

BA

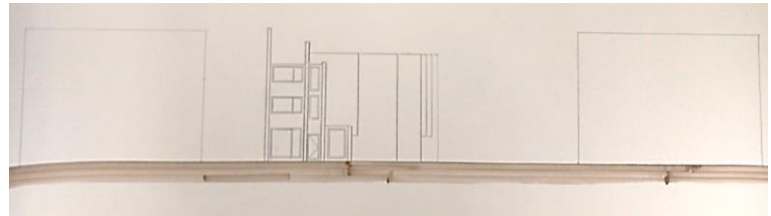
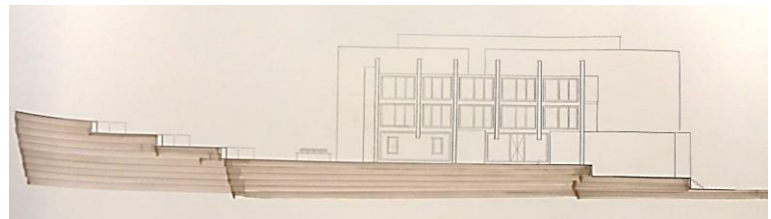
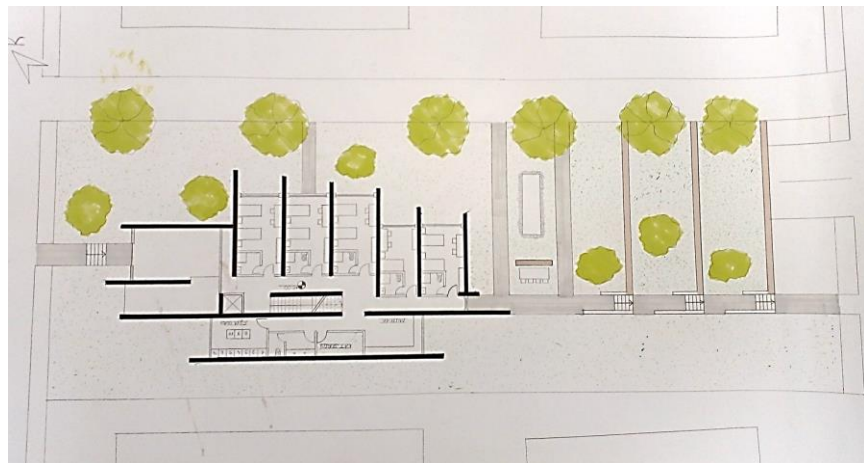
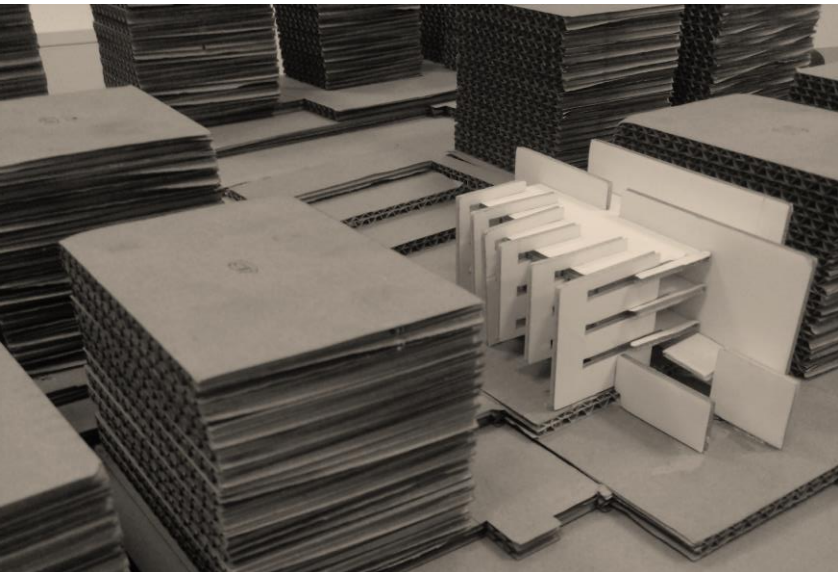
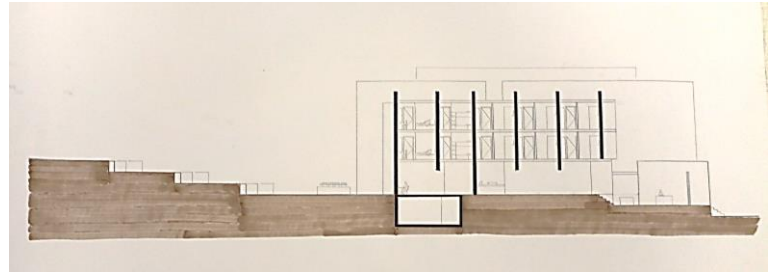
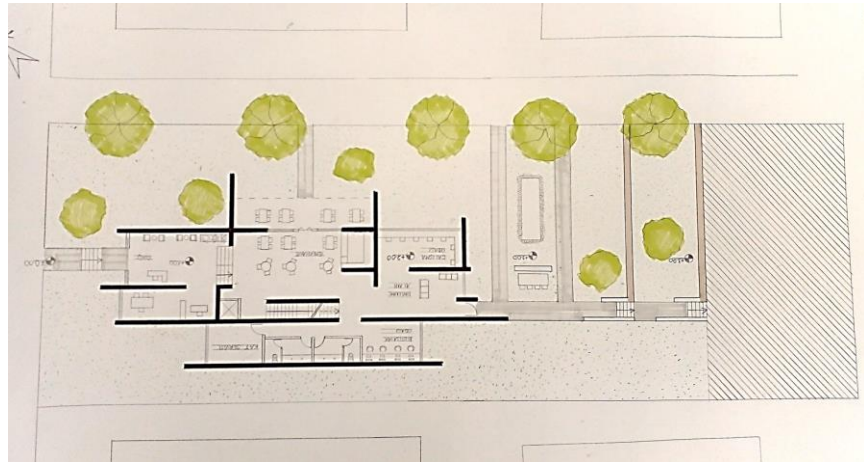
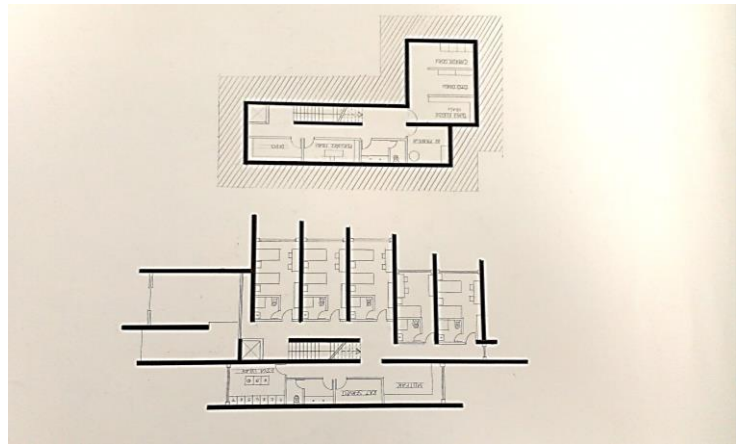

DC

